PERÚ Ministerio de Agricultura y Riego

EXPERIENCIA INSTITUCIONAL DE LA UNIDAD DE GLACIOLOGÍA Y RECURSOS HÍDRICOS

ANA Autoridad Nacional del Agua

1941
Evaluación de la laguna Palcacocha y los daños ocasionados en Huaraz.

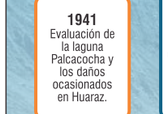

1942/1950
Evaluación, inventario e identificación de lagunas peligrosas en la cordillera Blanca.

1948
Se registran fotografías de lagunas en la cordillera Blanca a través del Sistema Aerofotográfico Nacional (SAN).

1950
Se inicia la ejecución de obras de seguridad en 35 lagunas de la cordillera Blanca y otras a nivel nacional.

1953
Elaboración del Primer Inventario de Lagunas de la cordillera Blanca.

1970
Se inicia el monitoreo de glaciares pilotos en la cordillera Blanca: Yanamarey, Safuna y Broggi.

1980
Empieza el monitoreo del glaciar Pastoruri.

1989
Publicación del Primer Inventario de Glaciares del Perú.

1992
En la laguna Parón se concluye la instalación de compuertas para usarlo como embalse regulador.

1995
Se inicia el monitoreo del glaciar Artesonraju en convenio con el IRD.

2004
Se instalan las primeras estaciones meteorológicas completas en la cordillera Blanca (Shallap y Artesonraju).

2007
Se amplía el monitoreo de glaciares a nivel nacional.

2010
Se amplía la evaluación de lagunas a nivel nacional.

2014
Publicación del Inventario de Glaciares y Lagunas del Perú.

2015
Se inicia el monitoreo del glaciar Znosko (Isla Rey Jorge II) en la Antártida, en conjunto con el Senamhi.

2016
Instalación de dos estaciones meteorológicas completas con transmisión en tiempo real en el glaciar Chuecón (cordillera Central).

1941 1942 1948 1950 1953 1970 1980 1989 1992 1995 2004 2007 2010 2014 2015 2016

UNIDAD DE
GLACIOLOGÍA
Y RECURSOS HÍDRICOS

75 años estudiando los glaciares y lagunas del Perú

2.10 X 2.00

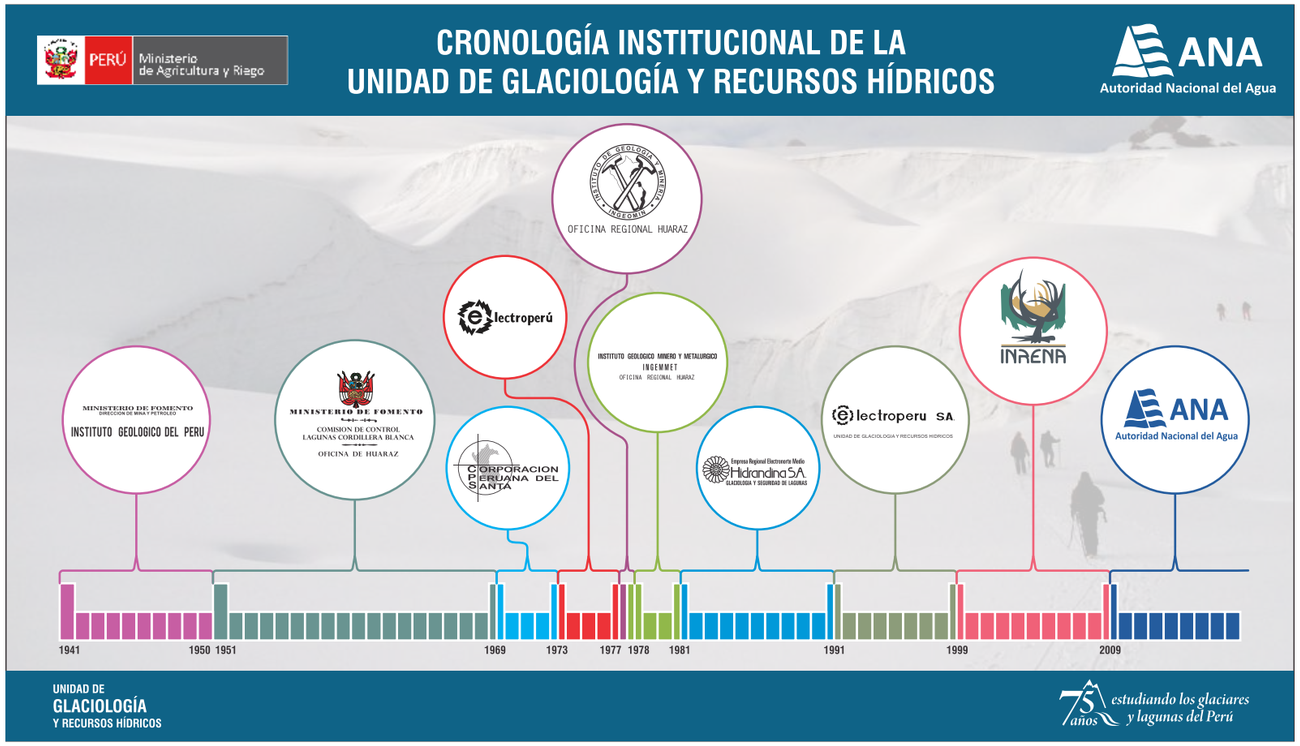
PERÚ Ministerio de Agricultura y Riego
CRONOLOGÍA INSTITUCIONAL DE LA
UNIDAD DE GLACIOLOGÍA Y RECURSOS HÍDRICOS
ANA
Autoridad Nacional del Agua
OFICINA REGIONAL HUARAZ
electroperú
INSTITUTO GEOLOGICO MINERO Y METALURGICO
INGEMMET
OFICINA REGIONAL HUARAZ
INRENA
MINISTERIO DE FOMENTO
DIRECCION DE MINA Y PETROLEO
INSTITUTO GEOLOGICO DEL PERU
MINISTERIO DE FOMENTO
COMISION DE CONTROL
LAGUNAS CORDILLERA BLANCA
OFICINA DE HUARAZ
CORPORACION PERUANA DEL SANTA
Hidrandina SA
GLACIOLOGIA Y SEGURIDAD DE LAGUNAS
electroperu SA
UNIDAD DE GLACIOLOGIA Y RECURSOS HIDRICOS
ANA
Autoridad Nacional del Agua
1941
1950
1951
1969
1973
1977
1978
1981
1991
1999
2009
UNIDAD DE
GLACIOLOGÍA
Y RECURSOS HÍDRICOS
75 años
estudiando los glaciares
y lagunas del Perú