



CUT: 203743-2025

RESOLUCION DIRECTORAL N° 0728-2025-ANA-AAA.U

Callería, 13 de noviembre de 2025

LICENCIA DE USO DE AGUA, USO POBLACIONAL

VISTO:

| | | | |
|--|-------------|-----------------------|-------------------------|
| CUT | 203743-2025 | Fecha | 19 de setiembre de 2025 |
| JUNTA ADMINISTRADORA DE SERVICIOS DE SANEAMIENTO (JASS) DE LA COMUNIDAD NATIVA CACO MACAYA | | | |
| Representado por: | | Documento | |
| GIL VALENTIN MUÑOZ | | DNI 21149850 | |
| Informe Formalización | | Fecha | |
| 0060-2025 - ANA-AAA.U-ALA.PU | | 13 de octubre de 2025 | |

CONSIDERANDO:

Que, el numeral 7) del artículo 15° de la Ley N° 29338, Ley de Recursos Hídricos establece que La Autoridad Nacional del Agua, tiene como funciones otorgar, modificar y extinguir, previo estudio técnico, derechos de uso de agua;

Que, el artículo 44° de la Ley N° 29338, Ley de Recursos Hídricos, señala que "Para usar el recurso agua, salvo el uso primario, se requiere contar con un derecho de uso otorgado por la Autoridad Administrativa del Agua (...)", dispositivo concordado con el artículo 45° del mismo cuerpo legal, que establece las clases de derechos de uso de agua que son: Licencia de uso, Permiso de uso y Autorización de uso de agua;

Que, asimismo el artículo 47° de la Ley N° 29338, Ley de Recursos Hídricos, define a la Licencia de uso de agua, como un derecho de uso mediante el cual la Autoridad Nacional, con opinión del Consejo de Cuenca respectivo, otorga a su titular la facultad de usar este recurso natural, con un fin y en un lugar determinado, en los términos y condiciones previstos en los dispositivos legales vigentes y en la correspondiente resolución administrativa que la otorga. Las características de la misma se encuentran detalladas en



Esta es una copia auténtica imprimible de un documento electrónico archivado de ANA, aplicando lo dispuesto por el Art. 25 de D.S 070-2013-PCM y la Tercera Disposición Complementaria Final del D.S 026-2016-PCM. Su autenticidad e integridad pueden ser contrastadas a través de: <https://sisged.ana.gob.pe/consultas> e ingresando la siguiente clave : 3AB71FF2

el artículo 50° de la Ley;

Que el numeral 70.1 del artículo 70° del Reglamento de la Ley N° 29338, Ley de Recursos Hídricos, aprobado mediante Decreto Supremo N° 001-2010-AG, establece que "Las licencias de uso de agua facultan a su titular el uso del agua para una actividad de carácter permanente, con un fin y en un lugar determinado. Son otorgadas por la Autoridad Nacional del Agua a través de la Autoridad Administrativa del Agua";

Que, el artículo 85° del Reglamento de la Ley N° 29338 "Ley de Recursos Hídricos", aprobado mediante Decreto Supremo N° 001-2010-AG, modificado mediante Decreto Supremo N° 023-2014-MINAGRI, señala que la licencia de uso de agua se otorga, a pedido de parte, una vez finalizada y verificada la ejecución de las obras que permitan el uso efectivo de los recursos y según las especificaciones técnicas que fueron aprobadas; así mismo, el artículo 59° del citado Reglamento, dispone que las licencias de uso de agua con fines poblacionales se otorgan a las entidades encargadas del suministro de agua poblacional.

Que, conforme a lo previsto en la Primera Disposición Complementaria Final de la Resolución Jefatural N° 007-2015-ANA, que aprueba el Reglamento de Procedimientos Administrativos para el Otorgamiento de Derechos de Uso de Agua y de Autorización de Ejecución de Obras en Fuentes Naturales de Agua, la Dirección de Administración de Recursos Hídricos conduce el proceso de formalización de derechos de uso de agua destinado al otorgamiento de oficio, con carácter masivo y gratuito de las licencias de uso de agua en bloque, a efectos de sincerar los usos de agua a través de las organizaciones de usuarios de agua y las organizaciones que prestan el suministro de agua con fines poblacionales a centros poblados urbanos o rurales;

Que, la Resolución Jefatural N° 058-2018-ANA, regula la Formalización de Derechos de Uso de Agua a favor de Organizaciones de Usuarios de Agua y Prestadoras de Servicios de Saneamiento que prestan el servicio de suministro de agua, mediante el otorgamiento de licencias de uso de agua a través de un procedimiento de oficio, simplificado, masivo y gratuito. Asimismo, señala el artículo 3° literal b), que son beneficiarios del procedimiento, las Prestadoras de Servicios de Saneamiento (PSS) que suministran agua con fines poblacionales a centros poblados urbanos o rurales de clasificación: Villa, Pueblo y Caserío conforme a la categorización establecida en el artículo 9° del Decreto Supremo N° 022-2016-VIVIENDA, que aprueba el Reglamento de Acondicionamiento Territorial y Desarrollo Urbano Sostenible, que se encuentren utilizando el agua de manera pública pacífica y continua al 31.12.2014;

Que, el artículo 16 del Decreto Supremo N° 001-2025-VIVIENDA, que aprueba el Texto Único Ordenado del Decreto Legislativo N° 1280, Decreto Legislativo que aprueba la Ley del Servicio Universal de Agua Potable y Saneamiento, reconoce como Prestadores de servicios de agua potable y saneamiento: a) Empresas prestadoras de servicios de agua potable y saneamiento, que pueden ser públicas de accionariado estatal, públicas de accionariado municipal, privadas o mixtas; b). Unidades de Gestión Municipal; c). Operadores Especializados; y, d). Organizaciones Comunes.

Que, Artículo 15 del Decreto Supremo N° 001-2025-VIVIENDA, dispone que la prestación de los servicios de saneamiento en el ámbito rural es ejercida por la municipalidad competente, directamente, a través de las Unidades de Gestión Municipal, o indirectamente, a través de las Organizaciones comunales, conforme lo establezca el Reglamento y las normas sectoriales.



Que, Artículo 14 del Decreto Supremo N° 001-2025-VIVIENDA, dispone que la prestación de los servicios de saneamiento en el ámbito Urbano lo ejerce municipalidades provinciales, y, otorgan la explotación de los servicios de agua potable y saneamiento a las empresas prestadoras de servicios de agua potable y saneamiento.

Que, a través de la Resolución de Alcaldía N.º 120-2025-MDI, la Municipalidad Distrital de Iparía, acredita el reconocimiento de la JUNTA ADMINISTRADORA DE SERVICIOS DE SANEAMIENTO (JASS) DE LA COMUNIDAD NATIVA CACO MACAYA.

Que, mediante Documento S/N, de fecha 19 de setiembre del 2025, el presidente de la JUNTA ADMINISTRADORA DE SERVICIOS DE SANEAMIENTO (JASS) DE LA COMUNIDAD NATIVA CACO MACAYA, ha solicitado formalización de derecho de uso de agua subterránea con fines poblacionales, ubicado en Comunidad Nativa CACO MACAYA, Distrito de Iparía, Provincia de Coronel Portillo, Departamento de Ucayali, la Administración Local de Agua Pucallpa instruye el expediente administrativo, realizando la verificación técnica de campo en fecha 24.09.2025 para constatar lo indicado por el administrado.

Que, la Administración Local de Agua Pucallpa (ALA Pucallpa) en conformidad a los procedimientos establecidos en la R.J. N° 058-2018-ANA y su modificatoria la R.J. N° 153-2025-ANA, remite al administrado el informe preliminar 0060-2025-ANA-AAA.U-ALA.PU para su publicación en el local de la organización por tres (03) días para recibir observaciones de ser el caso.

Que, con carta N° 002-2025-JASS- COMUNIDAD NATIVA CACO MACAYA de fecha 09 de octubre del 2025, el presidente de la JUNTA ADMINISTRADORA DE SERVICIOS DE SANEAMIENTO (JASS) DE LA COMUNIDAD NATIVA CACO MACAYA, remite a la ALA Pucallpa la constancia de publicación en señal de conformidad respecto al contenido del informe preliminar N° 0060-2025-ANA-AAA.U-ALA.PU.

Que, mediante Informe de Formalización N° 0060-2025-ANA-AAA.U-ALA.PU, la Administración Local de Agua Pucallpa evaluó el cumplimiento de los requisitos previstos y la memoria descriptiva, cuyo contenido fue verificado durante la inspección ocular, y se concluyó que es procedente otorgar licencia de uso de agua con fines poblacionales a la JUNTA ADMINISTRADORA DE SERVICIOS DE SANEAMIENTO (JASS) DE LA COMUNIDAD NATIVA CACO MACAYA.

Estando a lo expuesto y en uso de las facultades conferidas en el inciso b) del artículo 46° del Reglamento de Organización y Funciones de la Autoridad Nacional del Agua, aprobado por Decreto Supremo N° 018-2017-MINAGRI.

SE RESUELVE:

Artículo 1°

Otorgar, licencia de uso de agua Subterráneo por un volumen hasta 2849.00 m³/año, para uso Poblacional, a favor de "JUNTA ADMINISTRADORA DE SERVICIOS DE SANEAMIENTO (JASS) DE LA COMUNIDAD NATIVA CACO MACAYA", según el plano que forma parte de la presente resolución y conforme al siguiente detalle:

| Titular | | |
|--|---------------|-------------|
| JUNTA ADMINISTRADORA DE SERVICIOS DE SANEAMIENTO (JASS) DE LA COMUNIDAD NATIVA CACO MACAYA | | |
| Clase de Uso | Clase Derecho | Tipo de Uso |



Esta es una copia auténtica imprimible de un documento electrónico archivado de ANA, aplicando lo dispuesto por el Art. 25 de D.S 070-2013-PCM y la Tercera Disposición Complementaria Final del D.S 026-2016-PCM. Su autenticidad e integridad pueden ser contrastadas a través de: <https://sisged.ana.gob.pe/consultas> e ingresando la siguiente clave : 3AB71FF2

| | | |
|--|----------------|---|
| Poblacional | Licencia | Poblacional |
| Centro Poblado / Comunidad / Anexo | | |
| COMUNIDAD NATIVA CACO MACAYA | | |
| Ubicación del lugar donde se hará uso del agua | Política | Dpto. Ucayali |
| | | Prov. Coronel Portillo |
| | | Dist. Iparia |
| | Administrativa | AAA Ucayali |
| | | ALA Pucallpa |
| | Geográfica | WGS84 UTM, Zona 18, E:585717.00, N:8965121.00 |

| | | | | | |
|--|------|---|---|------|-----|
| Origen de fuente natural: Subterráneo | | Acuífero | | | |
| Ubicación geográfica de la captación | | WGS84 UTM, Zona:18 E:585733.00 N:8965045.00 | | | |
| Pozo | | | | | |
| Código pozo | | Régimen explotación | 0.250(l/s), 0.000(h/d), 0.000(d/m), 0.000(m/a), | | |
| Volumen otorgado anual (m³) | | 2849.0 | | | |
| Distribución mensual del volumen otorgado (m³) | | | | | |
| Ene | Feb | Mar | Abr | May | Jun |
| 242. | 219. | 242. | 234. | 242. | 234 |
| Jul | Ago | Sep | Oct | Nov | Dic |
| 242. | 242. | 234. | 242. | 234. | 242 |

Artículo 2°

Inscribir la licencia otorgada mediante la presente resolución en el Registro Administrativo de Derechos de Uso de Agua.

Artículo 3°

Notificar la presente resolución a JUNTA ADMINISTRADORA DE SERVICIOS DE SANEAMIENTO (JASS) DE LA COMUNIDAD NATIVA CACO MACAYA, Dirección Regional de Salud del Gobierno Regional de Ucayali, Municipalidad Distrital de Iparia y su publicación en el portal web de la Autoridad Nacional del Agua.

Regístrese y comuníquese,

FIRMADO DIGITALMENTE

SANTOS ANDRES NUÑEZ COTRINA
DIRECTOR (E)
AUTORIDAD ADMINISTRATIVA DEL AGUA – UCAYALI



Esta es una copia auténtica imprimible de un documento electrónico archivado de ANA, aplicando lo dispuesto por el Art. 25 de D.S 070-2013-PCM y la Tercera Disposición Complementaria Final del D.S 026-2016-PCM. Su autenticidad e integridad pueden ser contrastadas a través de: <https://sisged.ana.gob.pe/consultas> e ingresando la siguiente clave : 3AB71FF2

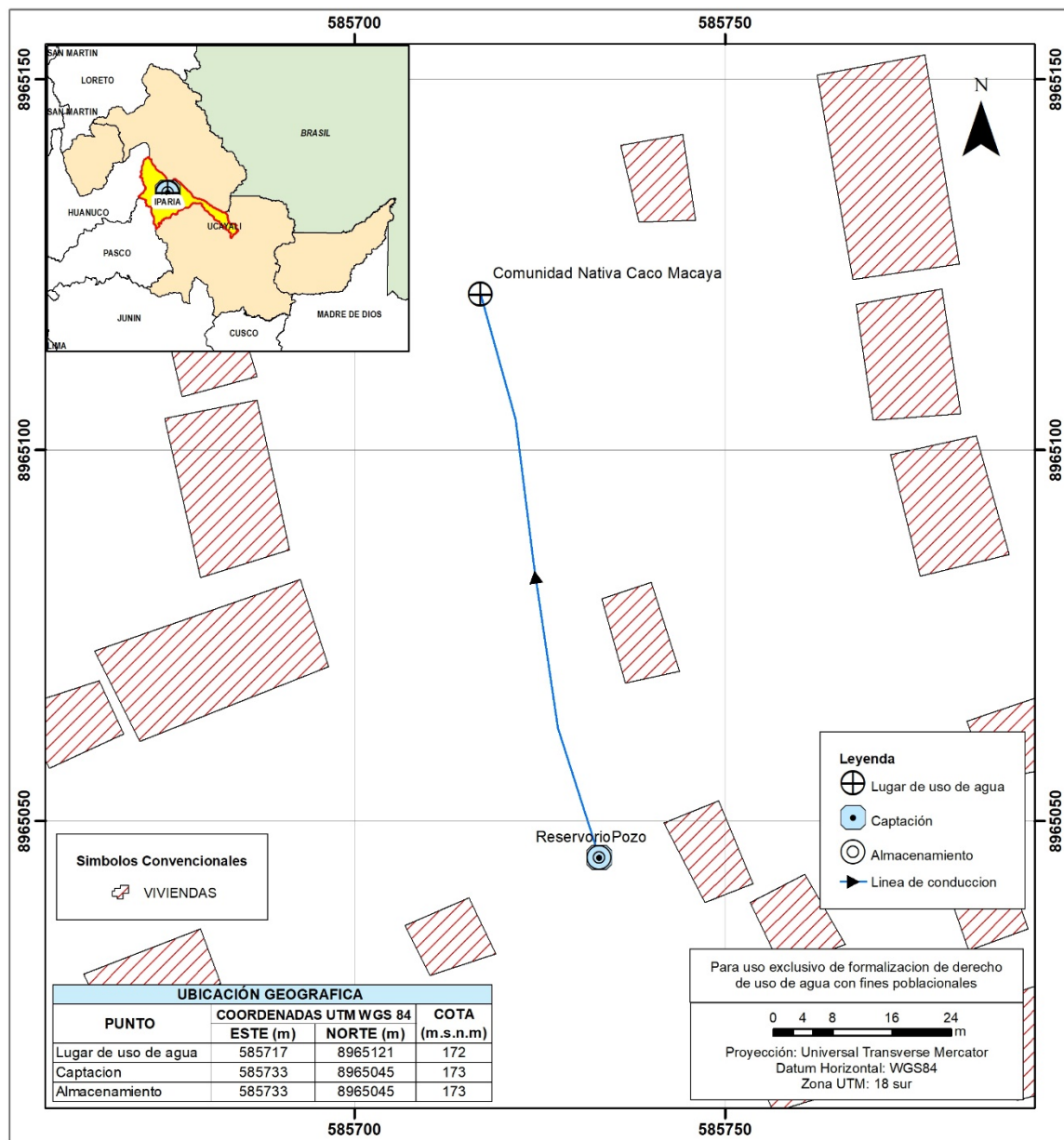

| Variables | Asignación anual (m³): 2 848.00 | | | | | | | | | | | |
|--------------|---------------------------------|--------|--------|--------|--------|--------|--------|--------|--------|--------|--------|--------|
| | Ene | Feb | Mar | Abr | May | Jun | Jul | Ago | Sep | Oct | Nov | Dic |
| Volumen (m³) | 242.00 | 219.00 | 242.00 | 234.00 | 242.00 | 234.00 | 242.00 | 242.00 | 234.00 | 242.00 | 234.00 | 242.00 |
| Caudal (l/s) | 0.09 | 0.09 | 0.09 | 0.09 | 0.09 | 0.09 | 0.09 | 0.09 | 0.09 | 0.09 | 0.09 | 0.09 |

AUTORIDAD ADMINISTRATIVA DEL AGUA UCAYALI
ADMINISTRACIÓN LOCAL DE AGUA PUCALLPA

OTORGAMIENTO DE LICENCIA DE USO DE AGUA POBLACIONAL

Organización: Junta Administradora de Servicios de Saneamiento (JASS) de la Comunidad Nativa Caco Macaya

Mapa: UBICACIÓN DEL SISTEMA DE ABASTECIMIENTO DE AGUA POTABLE

| | | |
|---|-------------------------------------|--------------------------------|
| Departamento: UCAYALI | Provincia: CORONEL PORTILLO | Distrito: IPARIA |
| Aprobado: AAA Ucayali | Escala: 1:750 | Expediente: CUT N° 203743-2025 |
| Instruido: ALA Pucallpa | Fecha: NOVIEMBRE/2025 | Mapa N° |
| Elaborado por: Ing. Eric Edilberto Allaga Romayna | Fuente: IGN, INEI, ANA, MTC, PROPIA | |

01



Esta es una copia auténtica imprimible de un documento electrónico archivado de ANA, aplicando lo dispuesto por el Art. 25 de D.S 070-2013-PCM y la Tercera Disposición Complementaria Final del D.S 026-2016-PCM. Su autenticidad e integridad pueden ser contrastadas a través de: <https://sisged.ana.gob.pe/consultas> e ingresando la siguiente clave : 3AB71FF2