



CUT: 222374-2023

**RESOLUCIÓN DIRECTORAL N° 0810-2024-ANA-AAA.MAN**

El Tambo, 01 de agosto de 2024

**LICENCIA DE USO DE AGUA, USO AGRÍCOLA**

**VISTO:**

<b>CUT</b>	222374-2023	<b>Fecha</b>	27 de octubre de 2023
COMITE DE USUARIOS DE AGUA DEL RIACHUELO CHANQUIL - CCASAHUAYCCO BARRIO CHUSPILLUYUCC			
Representado por:		Documento	
MARIO GAMBOA QUISPE		DNI 42100839	
Informe Formalización		Fecha	
0034-2024-ANA-AAA.MAN-ALA.AYA/MYMS		22 de julio de 2024	

**CONSIDERANDO:**

La Resolución Jefatural N° 058-2018-ANA y el Informe de Formalización N° 0034-2024 ANA-AAA.MAN-ALA.AYA/MYMS, de la Administración Local de Agua Ayacucho.

**SE RESUELVE:**

**Artículo 1°**

Aprobar la delimitación del Bloque CHUSPILLUYUCC, según el plano que forma parte de la presente resolución, el cual tiene un área bajo riego de 9.00 (ha) y su centroide ubicado geográficamente en las coordenadas UTM 611202.00 mE y 8527259.00 mN, DATUM WGS84, zona 18, políticamente en el distrito de Acos Vinchos, provincia de Huamanga, departamento Ayacucho.

## Artículo 2°

Otorgar, licencia de uso de agua Superficial por un volumen hasta 83085.00 m<sup>3</sup>/año, para uso Agrícola, a favor del "COMITE DE USUARIOS DE AGUA DEL RIACHUELO CHANQUIL -CCASAHUAYCCO BARRIO CHUSPILLUYUCC", conforme al siguiente detalle:

Titular					
COMITE DE USUARIOS DE AGUA DEL RIACHUELO CHANQUIL - CCASAHUAYCCO BARRIO CHUSPILLUYUCC					
Clase de Uso		Clase Derecho		Tipo de Uso	
Productivo		Licencia		Agrícola	
Bloque riego					Área servicio
CHUSPILLUYUCC					9.00 (ha)
Ubicación del lugar donde se hará uso del agua	Política	Dpto.	Ayacucho		
		Prov.	Huamanga		
		Dist.	Acos Vinchos		
	Administrativa	AAA	Mantaro		
		ALA	Ayacucho		
	Geográfica	WGS84 UTM, Zona 18, E:611202.00, N:8527259.00			

<b>Origen de fuente natural: Superficial</b>	<b>Riachuelo CHANQUIL CCASAHUAYCCO</b>				
Ubicación geográfica de la captación	WGS84 UTM, Zona:18 E:600786.00 N:8547153.00				
Volumen otorgado anual (m <sup>3</sup> )	83085.00				
<b>Distribución mensual del volumen otorgado (m<sup>3</sup>)</b>					
<b>Ene</b>	<b>Feb</b>	<b>Mar</b>	<b>Abr</b>	<b>May</b>	<b>Jun</b>
0.0	0.0	0.0	2328.0	8423.0	9303.0
<b>Jul</b>	<b>Ago</b>	<b>Sep</b>	<b>Oct</b>	<b>Nov</b>	<b>Dic</b>
11052.0	12688.0	13066.0	12745.0	10037.0	3443.0

## Artículo 3°

El titular de la licencia de uso de agua expedirá los Certificados Nominativos a sus asociados que acrediten la titularidad o posesión legítima del predio conformante del bloque; los que, a sola presentación a la Administración Local de Agua correspondiente, se inscriben en el Registro Administrativo de Derechos de Uso de Agua.

## Artículo 4°

Inscribir la licencia otorgada mediante la presente resolución en el Registro Administrativo de Derechos de Uso de Agua.

Esta es una copia auténtica imprimible de un documento electrónico archivado de ANA, aplicando lo dispuesto por el Art. 25 de D.S 070-2013-PCM y la Tercera Disposición Complementaria Final del D.S 026-2016-PCM. Su autenticidad e integridad pueden ser contrastadas a través de: <https://sisged.ana.gob.pe/consultas> e ingresando la siguiente clave : 25BFA812

**Artículo 5°**

Notificar la presente resolución al COMITE DE USUARIOS DE AGUA DEL RIACHUELO CHANQUIL - CCASAHUAYCCO BARRIO CHUSPILLUYUCC, y su publicación en el portal web de la Autoridad Nacional del Agua.

**Artículo 6°**

No se otorgará ni registrarán Certificados Nominativos, cuando estos excedan al volumen de agua asignado al bloque.

Regístrese y comuníquese,

**FIRMADO DIGITALMENTE**

**ALBERTO DOMINGO OSORIO VALENCIA**  
DIRECTOR  
AUTORIDAD ADMINISTRATIVA DEL AGUA - MANTARO

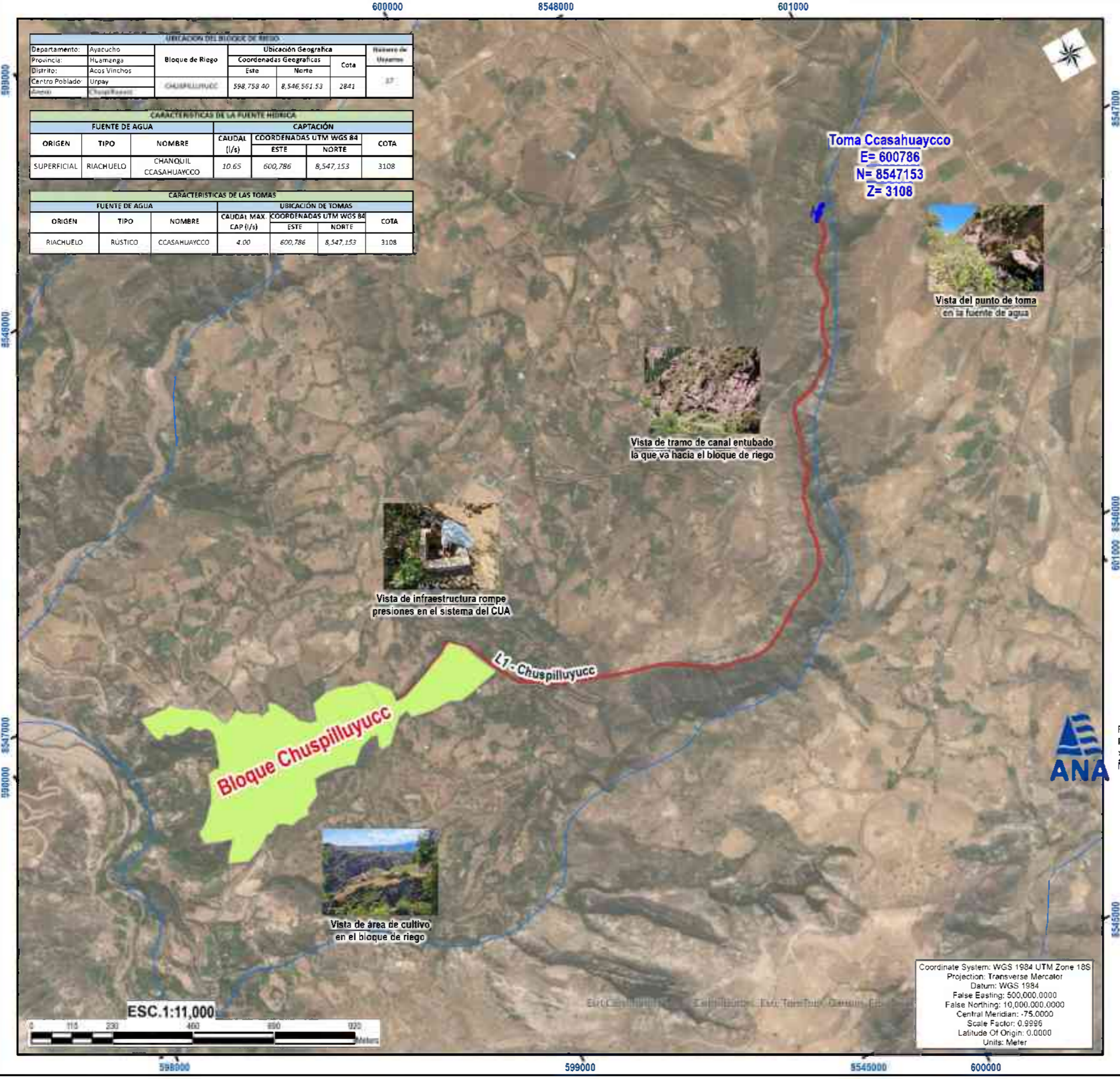

UBICACION DEL BLOQUE DE RIEGO						
Departamento:	Ayacucho	Bloque de Riego	Ubicación Geográfica			Número de Usarios
Provincia:	Huamanga		Coordenadas Geográficas		Cota	
Distrito:	Acos Vinchos	CHUSPILLUYUCC	Este	Norte	2841	
Centro Poblado:	Urpay		598,758.40	8,546,561.53		
Área:	Chuspi-Ruani					

CARACTERÍSTICAS DE LA FUENTE HIDRICA						
FUENTE DE AGUA			CAPTACIÓN			
ORIGEN	TIPO	NOMBRE	CAUDAL (l/s)	COORDENADAS UTM WGS 84		COTA
				ESTE	NORTE	
SUPERFICIAL	RIACHUELO	CHANQUIL CCASAHUAYCCO	10.65	600,786	8,547,153	3108

CARACTERÍSTICAS DE LAS TOMAS						
FUENTE DE AGUA			UBICACION DE TOMAS			
ORIGEN	TIPO	NOMBRE	CAUDAL MAX. CAP (l/s)	COORDENADAS UTM WGS 84		COTA
				ESTE	NORTE	
RIACHUELO	RUSTICO	CCASAHUAYCCO	4.00	600,786	8,547,153	3108

**UBICACION ADMINISTRATIVA**



**AMBITO DE LA ALA AYACUCHO**

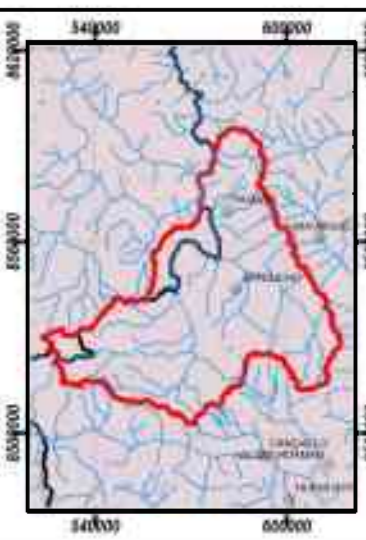



**SIGNOS CONVENCIONALES**

- Capital de Region
- Capital de Provincia
- Capital de Distrito
- Centros Poblados
- Límite Departamental
- Límite Provincial
- Límite Distrital
- Zona Urbana
- Via Nacional
- Via Departamental
- Via Vecinal
- Via Ferroviaria
- Curvas de Nivel Princ.
- Curvas de Nivel Sec.
- Lagunas y Lagos
- Rios
- Quebradas

**LEYENDA**

- Manantial
- Captación
- Reservorio
- LLaves de Distribucion
- Canal Principal
- Canal Derivador
- Flujo Recolector del Manantial
- Lateral 1° Orden
- Lateral 2° Orden
- Lateral 3° Orden
- Manguera
- Tubería
- Área de beneficio
- Área del Comité
- Camino
- Bloque de Riego Colindantes
- Zona Arborea
- Zona Urbana Vecina

Firmado digitalmente por HUAMAN CHIPANA Jossimar FAU 20520711865 hard Motivo: Doy V° B°





PERÚ Ministerio de Desarrollo Agrario y Riego



**AUTORIDAD NACIONAL DEL AGUA**

**AUTORIDAD ADMINISTRATIVA DEL AGUA X MANTARO**

**ADMINISTRACIÓN LOCAL DEL AGUA AYACUCHO**

**OTORGAMIENTO DE LICENCIA DE USO DE AGUA AGRARIO**

**MAPA: SISTEMA - BLOQUE CHUSPILLUYUCC**

COMITE DE USUARIOS DE AGUA CHANQUIL CCASAHUAYCCO

**BARRIO CHUSPILLUYUCC**

UBICACIÓN

Departamento: Ayacucho

Provincia: Huamanga

Distrito: Acos Vinchos

Aprobado: ALA Ayacucho	Revisado: Ing. Marlene Y. Mellisho Salas	UB - 01
Elaborado: Especialista SIG Ing. Jossimar Huamán Chipana	Escala: Indicada	
Fecha: Junio - 2024	Fuente: ANAVIGN/Propia	

Coordinate System: WGS 1984 UTM Zone 18S  
 Projection: Transverse Mercator  
 Datum: WGS 1984  
 False Easting: 500,000.0000  
 False Northing: 10,000,000.0000  
 Central Meridian: -75.0000  
 Scale Factor: 0.9996  
 Latitude Of Origin: 0.0000  
 Units: Meter