



CUT: 165217-2023

**RESOLUCIÓN DIRECTORAL N° 0809-2024-ANA-AAA.MAN**

El Tambo, 01 de agosto de 2024

**LICENCIA DE USO DE AGUA, USO AGRÍCOLA**

**VISTO:**

<b>CUT</b>	165217-2023	<b>Fecha</b>	23 de agosto de 2023
COMITE DE USUARIOS DE AGUA QUINRAPA			
Representado por:		Documento	
ADOLFO RAMOS MENDOZA		DNI 28311842	
Informe Formalización		Fecha	
0032-2024-ANA-AAA.MAN-ALA.AYA/MYMS		22 de julio de 2024	

**CONSIDERANDO:**

La Resolución Jefatural N° 058-2018-ANA y el Informe de Formalización N° 0032-2024 ANA-AAA.MAN-ALA.AYA/MYMS, de la Administración Local de Agua Ayacucho.

**SE RESUELVE:**

**Artículo 1°**

Aprobar la delimitación del Bloque QUINRAPA, según el plano que forma parte de la presente resolución, el cual tiene un área bajo riego de 5.00 (ha) y su centroide ubicado geográficamente en las coordenadas UTM 578692.00 mE y 8568403.00 mN, DATUM WGS84, zona 18, políticamente en el distrito de Huanta, provincia de Huanta, departamento Ayacucho.

## Artículo 2°

Otorgar, licencia de uso de agua Superficial por un volumen hasta 66134.00 m<sup>3</sup>/año, para uso Agrícola, a favor del "COMITE DE USUARIOS DE AGUA QUINRAPA", conforme al siguiente detalle:

Titular			
COMITE DE USUARIOS DE AGUA QUINRAPA			
Clase de Uso	Clase Derecho	Tipo de Uso	
Productivo	Licencia	Agrícola	
Bloque riego			Área servicio
QUINRAPA			5.00 (ha)
Ubicación del lugar donde se hará uso del agua	Política	Dpto.	Ayacucho
		Prov.	Huanta
		Dist.	Huanta
	Administrativa	AAA	Mantaro
		ALA	Ayacucho
	Geográfica	WGS84 UTM, Zona 18, E:578692.00, N:8568403.00	

<b>Origen de fuente natural: Superficial</b>	<b>Manantial SAN LUIS</b>				
Ubicación geográfica de la captación	WGS84 UTM, Zona:18 E:580251.00 N:8568403.00				
Volumen otorgado anual (m <sup>3</sup> )	66134.00				
<b>Distribución mensual del volumen otorgado (m<sup>3</sup>)</b>					
<b>Ene</b>	<b>Feb</b>	<b>Mar</b>	<b>Abr</b>	<b>May</b>	<b>Jun</b>
0.0	0.0	0.0	2438.0	6176.0	6928.0
<b>Jul</b>	<b>Ago</b>	<b>Sep</b>	<b>Oct</b>	<b>Nov</b>	<b>Dic</b>
8526.0	10503.0	10407.0	10596.0	10560.0	0.0

## Artículo 3°

El titular de la licencia de uso de agua expedirá los Certificados Nominativos a sus asociados que acrediten la titularidad o posesión legítima del predio conformante del bloque; los que a sola presentación a la Administración Local de Agua correspondiente, se inscriben en el Registro Administrativo de Derechos de Uso de Agua.

## Artículo 4°

Inscribir la licencia otorgada mediante la presente resolución en el Registro Administrativo de Derechos de Uso de Agua.

**Artículo 5°**

Notificar la presente resolución al COMITE DE USUARIOS DE AGUA QUINRAPA, y su publicación en el portal web de la Autoridad Nacional del Agua.

**Artículo 6°**

No se otorgará ni registrarán Certificados Nominativos, cuando estos excedan al volumen de agua asignado al bloque.

Regístrese y comuníquese,

**FIRMADO DIGITALMENTE**

**ALBERTO DOMINGO OSORIO VALENCIA**  
DIRECTOR  
AUTORIDAD ADMINISTRATIVA DEL AGUA - MANTARO

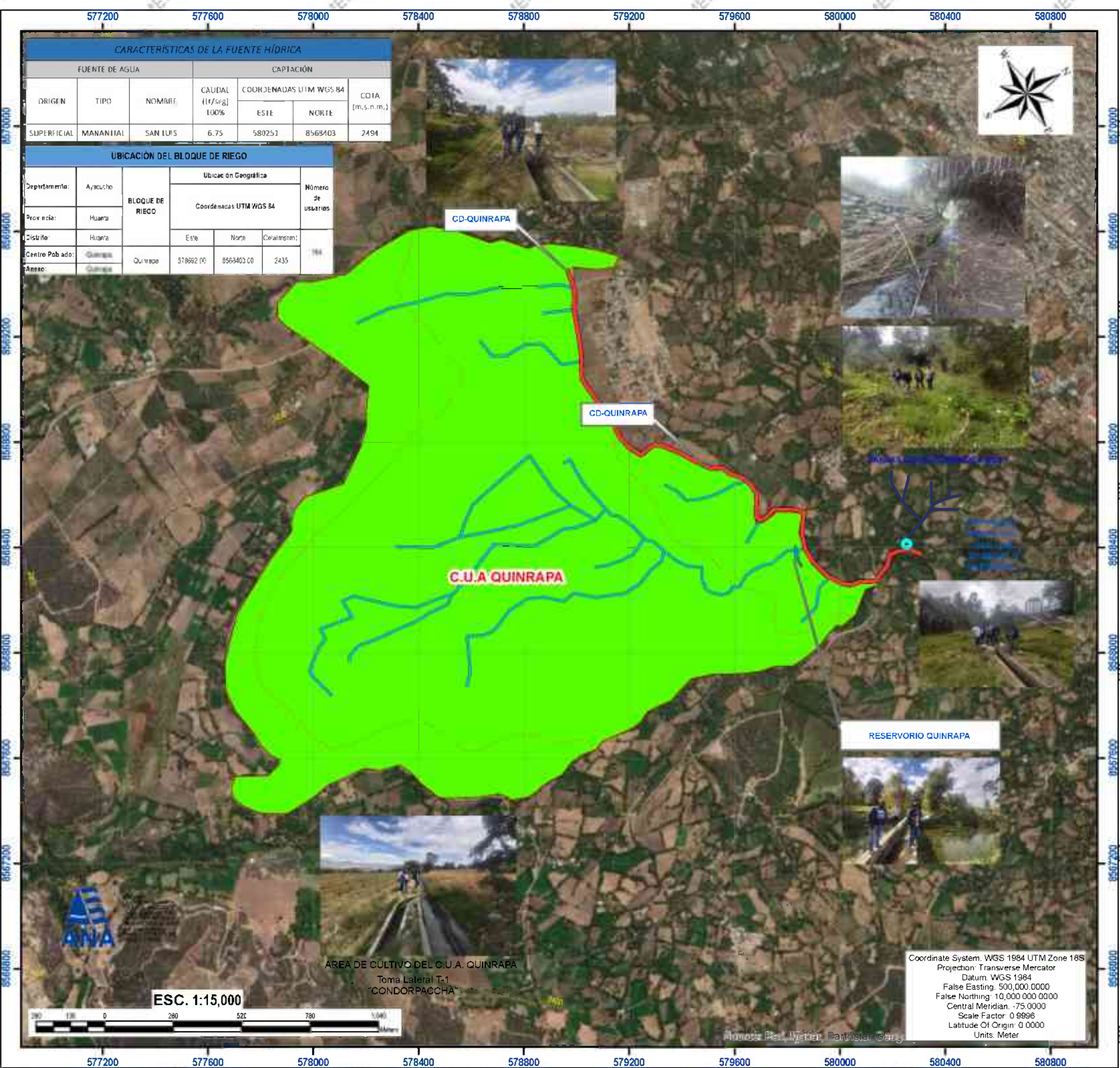

CARACTERÍSTICAS DE LA FUENTE HÍDRICA						
FUENTE DE AGUA			CAPTACIÓN			
ORIGEN	TIPO	NOMBRE	CAUDAL (l/s) 100%	COORDENADAS UTM WGS 84		COIA [m.s.n.m.]
				ESTE	NORTE	
SUPERFICIAL	MANANTIAL	SAN LUIS	6.75	580251	8568403	2494

UBICACIÓN DEL BLOQUE DE RIEGO								
Departamento:	Provincia:	Distrito:	Centro Poblado:	Anejo:	Ubicación Geográfica		Número de usuarios	
					Coordenadas UTM WGS 84			
					Este	Norte		Covalmétrico
Ayacucho	Huanta	Huanta	Quinrapa	57852 00	8568403 00	2435	184	

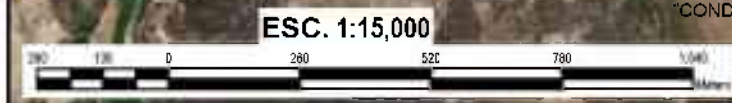

Coordinate System: WGS 1984 UTM Zone 18S  
 Projection: Transverse Mercator  
 Datum: WGS 1984  
 False Easting: 500,000.0000  
 False Northing: 10,000,000.0000  
 Central Meridian: -75.0000  
 Scale Factor: 0.9996  
 Latitude Of Origin: 0.0000  
 Units: Meter

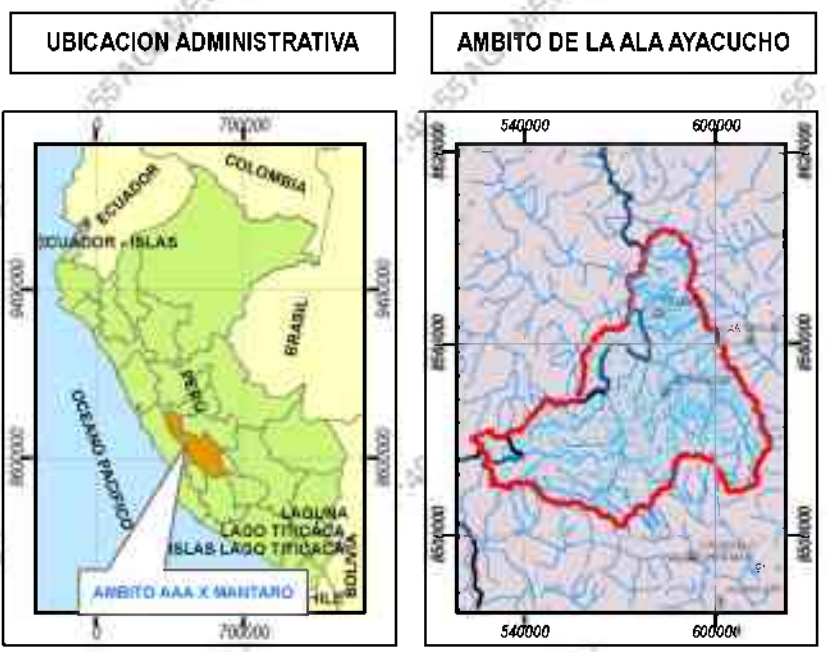

SIGNOS CONVENCIONALES	
[Symbol]	Capital de Region
[Symbol]	Capital de Provincia
[Symbol]	Capital de Distrito
[Symbol]	Centros Poblados
[Symbol]	Limite Departamental
[Symbol]	Limite Provincial
[Symbol]	Limite Distrital
[Symbol]	Zonas Urbanas
[Symbol]	Via Nacional
[Symbol]	Via Departamental
[Symbol]	Via Vecinal
[Symbol]	Via Empujada
[Symbol]	Curvas de Nivel Pnnc
[Symbol]	Curvas de Nivel Sec.
[Symbol]	Lagunas y Lagos
[Symbol]	Rios
[Symbol]	Quebradas

LEYENDA	
[Symbol]	Manantial
[Symbol]	Captación
[Symbol]	Reservorio
[Symbol]	Obra de Arte
[Symbol]	Canal Principal
[Symbol]	Canal Secundario
[Symbol]	Flujo Recolector del Manantial
[Symbol]	Tubería Conduccion
[Symbol]	Tubería Aducción
[Symbol]	Lateral 3° Orden
[Symbol]	Manguera
[Symbol]	Tubena
[Symbol]	Zona de Beneficio
[Symbol]	Área del Comité
[Symbol]	Carrilero
[Symbol]	Bloque de Riego Colindantes
[Symbol]	Zona Arboresca
[Symbol]	Zona Urbana Vecina

**PERÚ** Ministerio de Agricultura y Riego

**ANAA**

**AUTORIDAD ADMINISTRATIVA DEL AGUA X MANTARO**

**ADMINISTRACIÓN LOCAL DE AGUA AYACUCHO**

**OTORGAMIENTO DE LICENCIA DE USO DE AGUA AGRARIO ALA AYACUCHO**

Plano: Comité de Usuarios de Agua Quinrapa

LICENCIA DE USO DE AGUA AGRARIO		Ubicación
Aprobado: ALA AYACUCHO	Revisado: Ing. Marlene Y. Mellisho Salas	Region: Ayacucho
Elaborado: Especialista SIG Ing. Juan Iñunior Ochoa Alacote	Escala: INDICADA	Provincia: Huanta
Fecha: Julio, 2024	Fuente: IGN/ANA/PROPIA	Distrito: Huanta
		Plano N°: <b>UB-01</b>