



CUT: 137593-2023

**RESOLUCIÓN DIRECTORAL N° 0807-2024-ANA-AAA.MAN**

El Tambo, 01 de agosto de 2024

**LICENCIA DE USO DE AGUA, USO AGRÍCOLA**

**VISTO:**

<b>CUT</b>	137593-2023	<b>Fecha</b>	18 de julio de 2023
COMITE DE USUARIOS DE AGUA YANTAYOCC			
Representado por:		Documento	
EFRAIN MENESES SANTIAGO		DNI 42713741	
Informe Formalización		Fecha	
0033-2024-ANA-AAA.MAN-ALA.AYA/MYMS		22 de julio de 2024	

**CONSIDERANDO:**

La Resolución Jefatural N° 058-2018-ANA y el Informe de Formalización N° 0033-2024 ANA-AAA.MAN-ALA.AYA/MYMS, de la Administración Local de Agua Ayacucho.

**SE RESUELVE:**

**Artículo 1°**

Aprobar la delimitación del Bloque YANTAYOCC, según el plano que forma parte de la presente resolución, el cual tiene un área bajo riego de 9.00 (ha) y su centroide ubicado geográficamente en las coordenadas UTM 569752.00 mE y 8549687.00 mN, DATUM WGS84, zona 18, políticamente en el distrito de San José de Ticllas, provincia de Huamanga, departamento Ayacucho.

**Artículo 2°**

Otorgar, licencia de uso de agua Superficial por un volumen hasta 83001.00 m<sup>3</sup>/año, para uso Agrícola, a favor del "COMITE DE USUARIOS DE AGUA YANTAYOCC", conforme al siguiente detalle:

Titular			
COMITE DE USUARIOS DE AGUA YANTAYOCC			
Clase de Uso	Clase Derecho	Tipo de Uso	
Productivo	Licencia	Agrícola	
Bloque riego			Área servicio
YANTAYOCC			9.00 (ha)
Ubicación del lugar donde se hará uso del agua	Política	Dpto.	Ayacucho
		Prov.	Huamanga
		Dist.	San José De Ticllas
	Administrativa	AAA	Mantaro
		ALA	Ayacucho
	Geográfica	WGS84 UTM, Zona 18, E:569752.00, N:8549687.00	

<b>Origen de fuente natural: Superficial</b>		<b>Riachuelo YANTAYOCC</b>			
Ubicación geográfica de la captación		WGS84 UTM, Zona:18 E:569315.00 N:8548739.00			
Volumen otorgado anual (m³)		83001.00			
<b>Distribución mensual del volumen otorgado (m³)</b>					
<b>Ene</b>	<b>Feb</b>	<b>Mar</b>	<b>Abr</b>	<b>May</b>	<b>Jun</b>
0.0	0.0	0.0	3931.0	11871.0	11180.0
<b>Jul</b>	<b>Ago</b>	<b>Sep</b>	<b>Oct</b>	<b>Nov</b>	<b>Dic</b>
11155.0	12999.0	10828.0	10163.0	9257.0	1617.0

### Artículo 3°

El titular de la licencia de uso de agua expedirá los Certificados Nominativos a sus asociados que acrediten la titularidad o posesión legítima del predio conformante del bloque; los que, a sola presentación a la Administración Local de Agua correspondiente, se inscriben en el Registro Administrativo de Derechos de Uso de Agua.

### Artículo 4°

Inscribir la licencia otorgada mediante la presente resolución en el Registro Administrativo de Derechos de Uso de Agua.

### Artículo 5°

Notificar la presente resolución al COMITE DE USUARIOS DE AGUA YANTAYOCC, y su publicación en el portal web de la Autoridad Nacional del Agua.

**Artículo 6°**

No se otorgará ni registrarán Certificados Nominativos, cuando estos excedan al volumen de agua asignado al bloque.

Regístrese y comuníquese,

**FIRMADO DIGITALMENTE**

**ALBERTO DOMINGO OSORIO VALENCIA**  
DIRECTOR  
AUTORIDAD ADMINISTRATIVA DEL AGUA - MANTARO

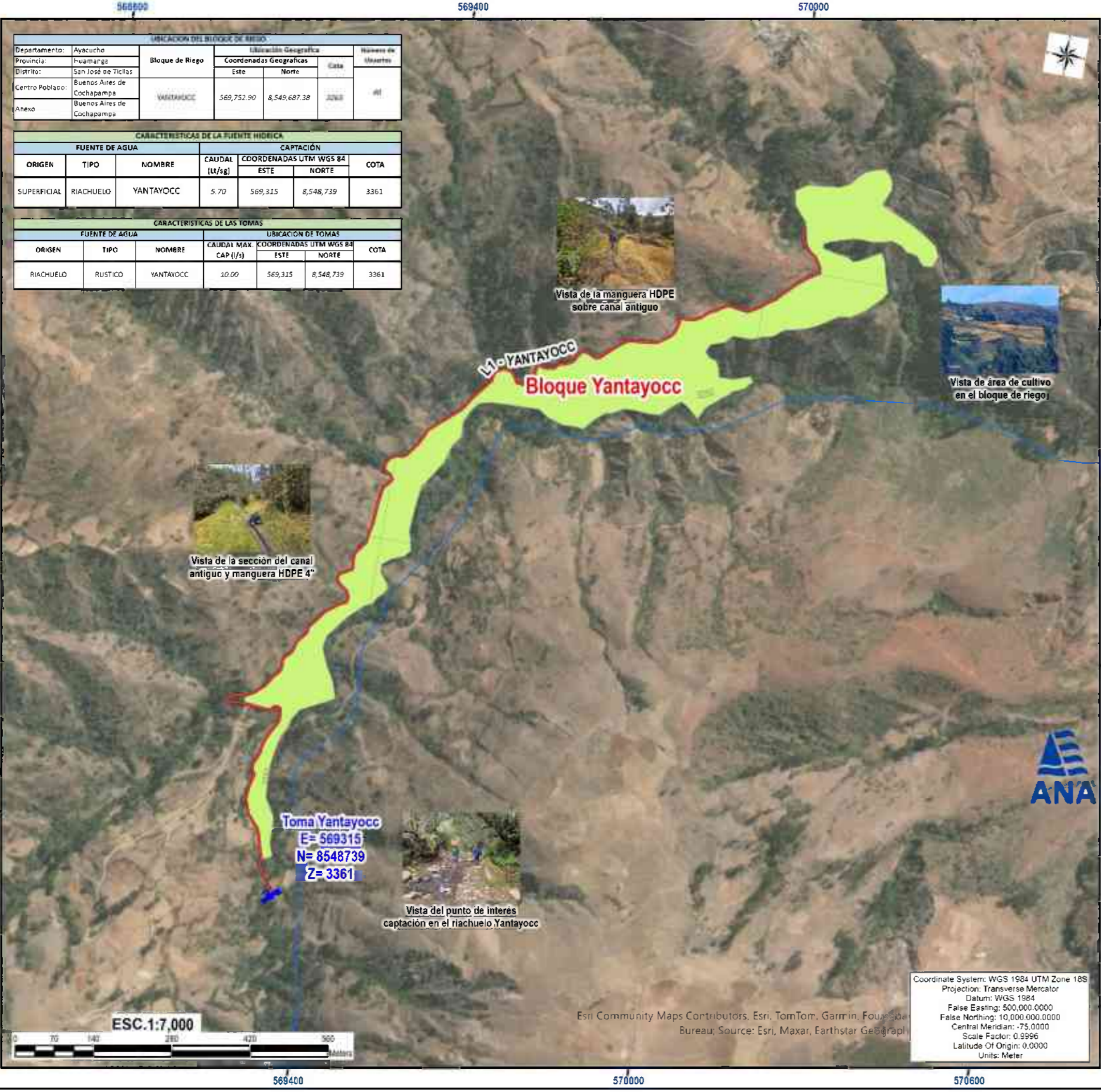

UBICACION DEL BLOQUE DE RIEGO					
Departamento:	Ayacucho	Bloque de Riego	Ubicación Geográfica		Número de Usuarios
Provincia:	Huamanga		Coordenadas Geográficas		
Distrito:	San José de Ticllas		Este	Norte	Cota
Centro Poblado:	Buenos Aires de Cochapampa	YANTAYOCC	569,752.90	8,548,687.38	3361
Anejo:	Buenos Aires de Cochapampa				

CARACTERÍSTICAS DE LA FUENTE HIDRICA						
FUENTE DE AGUA			CAPTACIÓN			
ORIGEN	TIPO	NOMBRE	CAUDAL (lt/sg)	COORDENADAS UTM WGS 84		COTA
				ESTE	NORTE	
SUPERFICIAL	RIACHUELO	YANTAYOCC	5.70	569,315	8,548,739	3361

CARACTERÍSTICAS DE LAS TOMAS						
FUENTE DE AGUA			UBICACIÓN DE TOMAS			
ORIGEN	TIPO	NOMBRE	CAUDAL MAX. CAP (l/s)	COORDENADAS UTM WGS 84		COTA
				ESTE	NORTE	
RIACHUELO	RUSTICO	YANTAYOCC	10.00	569,315	8,548,739	3361

**UBICACION ADMINISTRATIVA**      **AMBITO DE LA ALA AYACUCHO**

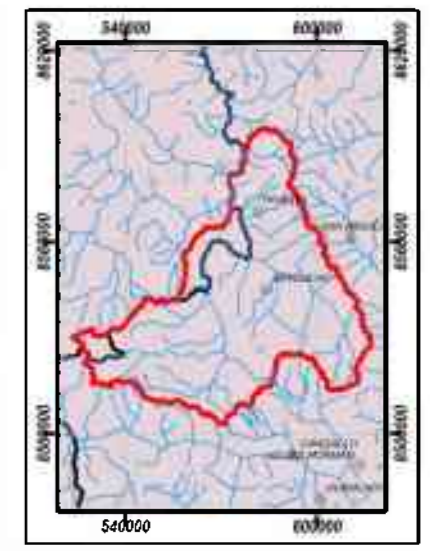

SIGNOS CONVENCIONALES		LEYENDA	
●	Capital de Region	●	Manantial
○	Capital de Provincia	■	Captación
○	Capital de Distrito	■	Reservorio
●	Centros Poblados	■	LLaves de Distribucion
—	Límite Departamental	—	Canal Principal
—	Límite Provincial	—	Canal Derivador
—	Límite Distrital	—	Flujo Recolector del Manantial
■	Zona Urbana	—	Lateral 1° Orden
—	Via Nacional	—	Lateral 2° Orden
—	Via Departamental	—	Lateral 3° Orden
—	Via Vecinal	—	Manguera
—	Via Ferroviaria	—	Tuberia
—	Curvas de Nivel Princ.	■	Área de beneficio
—	Curvas de Nivel Sec.	■	Área del Comite
—	Lagunas y Lagos	■	Camino
—	Rios	■	Bloque de Riego Colindantes
—	Quebradas	■	Zona Arborea
		■	Zona Urbana Vecina

Firmado digitalmente por HUAMÁN CHIPANA Jossimar FAU 20820711865 hard Motivo: Doy V° B°

**AUTORIDAD NACIONAL DEL AGUA**
  
**AUTORIDAD ADMINISTRATIVA DEL AGUA X MANTARO**
  
**ADMINISTRACIÓN LOCAL DEL AGUA AYACUCHO**
  
**OTORGAMIENTO DE LICENCIA DE USO DE AGUA AGRARIO**

**MAPA: SISTEMA - BLOQUE YANTAYOCC**

<b>COMITÉ DE USUARIOS DE AGUA YANTAYOCC</b>		UBICACIÓN Departamento: Ayacucho Provincia: Huamanga Distrito: San José de Ticllas
Aprobado: ALA Ayacucho	Revisado: Ing. Marlene Y. Mellisho Salas	
Elaborado: Especialista SIG Ing. Jossimar Huamán Chipana	Escala: Indicada	
Fecha: Junio - 2024	Fuente: ANA/IGN/Propia	<b>UB - 01</b>