



CUT: 131856-2023

RESOLUCIÓN DIRECTORAL N° 0805-2024-ANA-AAA.MAN

El Tambo, 01 de agosto de 2024

LICENCIA DE USO DE AGUA, USO POBLACIONAL

VISTO:

CUT	131856-2023	Fecha	11 de julio de 2023
JUNTA ADMINISTRADORA DE LOS SERVICIOS DE SANEAMIENTO (JASS) DE LA COMUNIDAD DE SAN PEDRO DE CAMPAMENTO.			
Representado por:		Documento	
NELIDA PUMACAHUA CARDENAS		DNI 28311114	
Informe Formalización		Fecha	
0038-2024-ANA-AAA.MAN-ALA.AYA/MYMS		24 de julio de 2024	

CONSIDERANDO:

La Resolución Jefatural N° 058-2018-ANA y el Informe de Formalización N° 0038-2024 ANA-AAA.MAN-ALA.AYA/MYMS, de la Administración Local de Agua Ayacucho.

SE RESUELVE:

Artículo 1°

Otorgar, licencia de uso de agua Superficial por un volumen hasta 8864.00 m³/año, para uso Poblacional, a favor de la "JUNTA ADMINISTRADORA DE LOS SERVICIOS DE SANEAMIENTO (JASS) DE LA COMUNIDAD DE SAN PEDRO DE CAMPAMENTO", según el plano que forma parte de la presente resolución y conforme al siguiente detalle:

Titular			
JUNTA ADMINISTRADORA DE LOS SERVICIOS DE SANEAMIENTO (JASS) DE LA COMUNIDAD DE SAN PEDRO DE CAMPAMENTO			
Clase de Uso	Clase Derecho	Tipo de Uso	
Poblacional	Licencia	Poblacional	
Centro Poblado / Comunidad / Anexo			
SAN PEDRO DE CAMPAMENTO			
Ubicación del lugar donde se hará uso del agua	Política	Dpto.	Ayacucho
		Prov.	Huamanga
		Dist.	San José De Ticllas
	Administrativa	AAA	Mantaro
		ALA	Ayacucho
Geográfica	WGS84 UTM, Zona 18, E:568735.00, N:8545606.00		

Origen de fuente natural: Superficial	Manantial TASTA TASTA HUAYCCO				
Ubicación geográfica de la captación	WGS84 UTM, Zona:18 E:570068.00 N:8543540.00				
Volumen otorgado anual (m ³)	8864.00				
Distribución mensual del volumen otorgado (m³)					
Ene	Feb	Mar	Abr	May	Jun
753.0	680.0	753.0	729.0	753.0	729.0
Jul	Ago	Sep	Oct	Nov	Dic
753.0	753.0	729.0	750.0	729.0	753.0

Artículo 2°

Inscribir la licencia otorgada mediante la presente resolución en el Registro Administrativo de Derechos de Uso de Agua.

Artículo 3°

Notificar la presente resolución a la JUNTA ADMINISTRADORA DE LOS SERVICIOS DE SANEAMIENTO (JASS) DE LA COMUNIDAD DE SAN PEDRO DE CAMPAMENTO, Dirección Regional de Salud Ayacucho, Municipalidad Distrital de San José de Ticllas y su publicación en el portal web de la Autoridad Nacional del Agua.

Regístrese y comuníquese,

FIRMADO DIGITALMENTE
ALBERTO DOMINGO OSORIO VALENCIA
DIRECTOR
AUTORIDAD ADMINISTRATIVA DEL AGUA - MANTARO

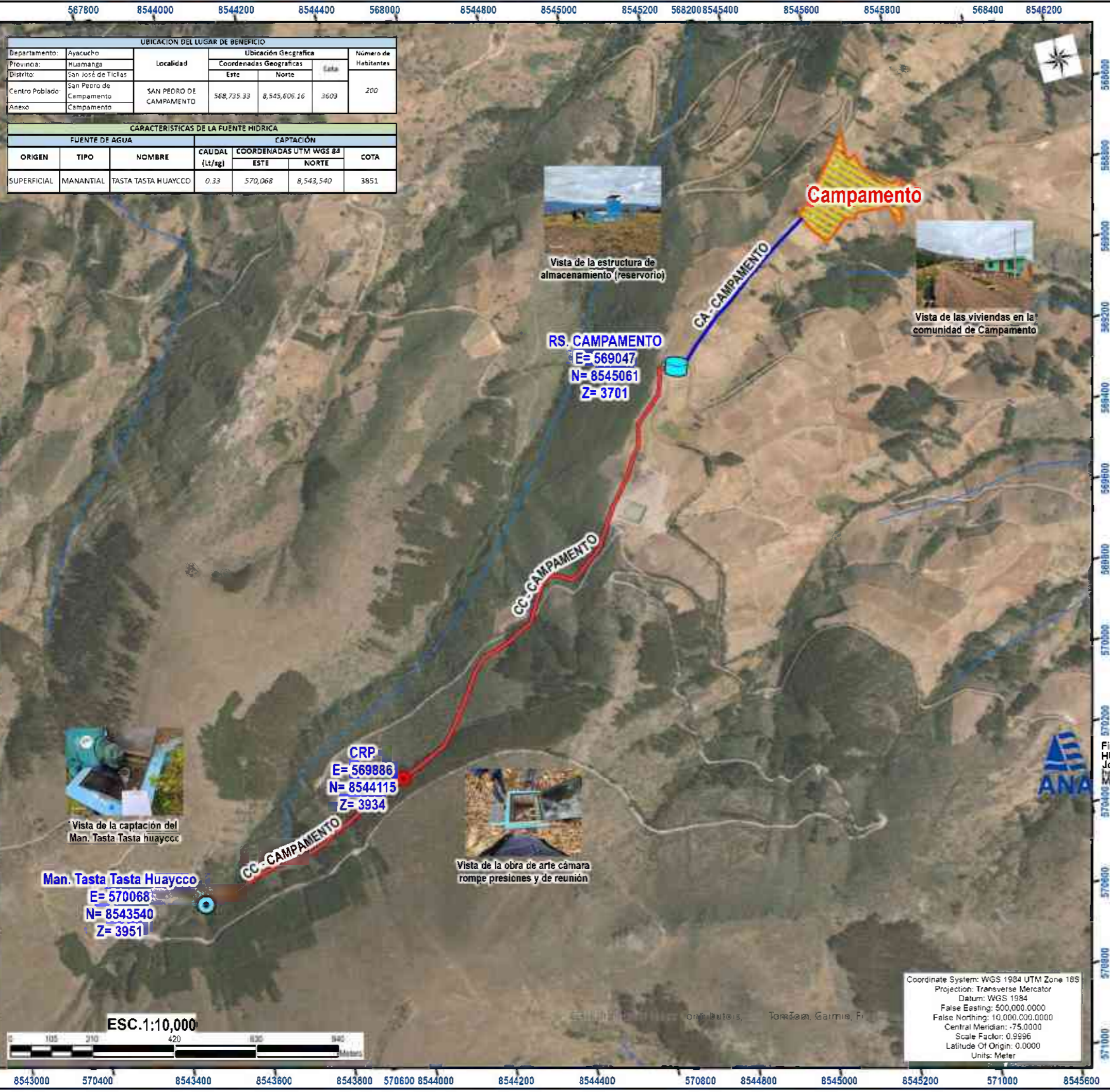



UBICACION DEL LUGAR DE BENEFICIO					
Departamento:	Ayacucho	Localidad	Ubicación Geográfica		Número de Habitantes
Provincia:	Huamanga		Este	Norte	
Distrito:	San José de Ticllas	SAN PEDRO DE CAMPAMENTO	568,735.33	8,545,606.16	3603
Centro Poblado:	San Pedro de Campamento		200		
Anexo:	Campamento				

CARACTERISTICAS DE LA FUENTE HIDRICA						
FUENTE DE AGUA			CAPTACIÓN			
ORIGEN	TIPO	NOMBRE	CAUDAL (lt/sg)	COORDENADAS UTM WGS 84		COTA
				ESTE	NORTE	
SUPERFICIAL	MANANTIAL	TASTA TASTA HUAYCCO	0.33	570,068	8,543,540	3851

UBICACION ADMINISTRATIVA

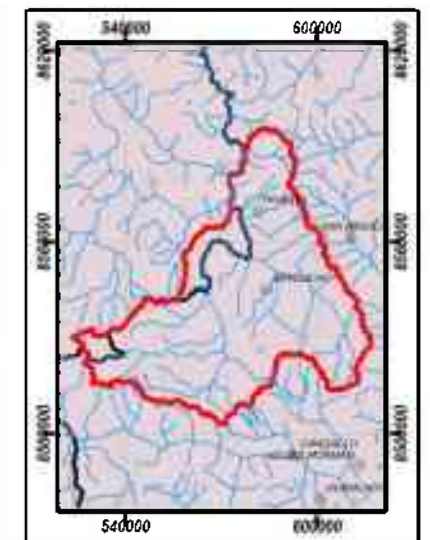
AMBITO DE LA ALA AYACUCHO





SIGNOS CONVENCIONALES

- Capital de Region
- Capital de Provincia
- Capital de Distrito
- Centros Poblados
- Limite Departamental
- Limite Provincial
- Limite Distrital
- Zona Urbana
- Via Nacional
- Via Departamental
- Via Vecinal
- Via Ferroviaria
- Curvas de Nivel Princ.
- Curvas de Nivel Sec.
- Lagunas y Lagos
- Rios
- Quebradas

LEYENDA

- Manantial
- Captación
- Reservorio
- LLaves de Distribucion
- Canal Principal
- Canal Derivador
- Flujo Recolector del Manantial
- Lateral 1° Orden
- Lateral 2° Orden
- Lateral 3° Orden
- Manguera
- Tuberia
- Área de beneficio
- Área del Comité
- Camino
- Bloque de Riego Colindantes
- Zona Arboorea
- Zona Urbana Vecina

AUTORIDAD NACIONAL DEL AGUA
AUTORIDAD ADMINISTRATIVA DEL AGUA X MANTARO
ADMINISTRACIÓN LOCAL DEL AGUA AYACUCHO

OTORGAMIENTO DE LICENCIA DE USO DE AGUA POBLACIONAL
MAPA: SISTEMA - COMUNIDAD SAN PEDRO DE CAMPAMENTO

JASS DE LA COMUNIDAD DE SAN PEDRO DE CAMPAMENTO		UBICACIÓN: Departamento: Ayacucho Provincia: Huamanga Distrito: San José de Ticllas
Aprobado: ALA Ayacucho	Revisado: Ing. Marlene Y. Mellisho Salas	
Elaborado: Especialista SIG Ing. Jossimar Huamán Chipana	Escala: Indicada	
Fecha: Junio - 2024	Fuente: ANA/IGN/Propia	UB - 01

Coordinate System: WGS 1984 UTM Zone 18S
 Projection: Transverse Mercator
 Datum: WGS 1984
 False Easting: 500,000.0000
 False Northing: 10,000,000.0000
 Central Meridian: -75.0000
 Scale Factor: 0.9996
 Latitude Of Origin: 0.0000
 Units: Meter

Firmado digitalmente por
HUAMAN CHIPANA Jossimar FAU 20510711865
 Fecha: 2024.06.11 10:10:10
 Motivo: Day V° B°