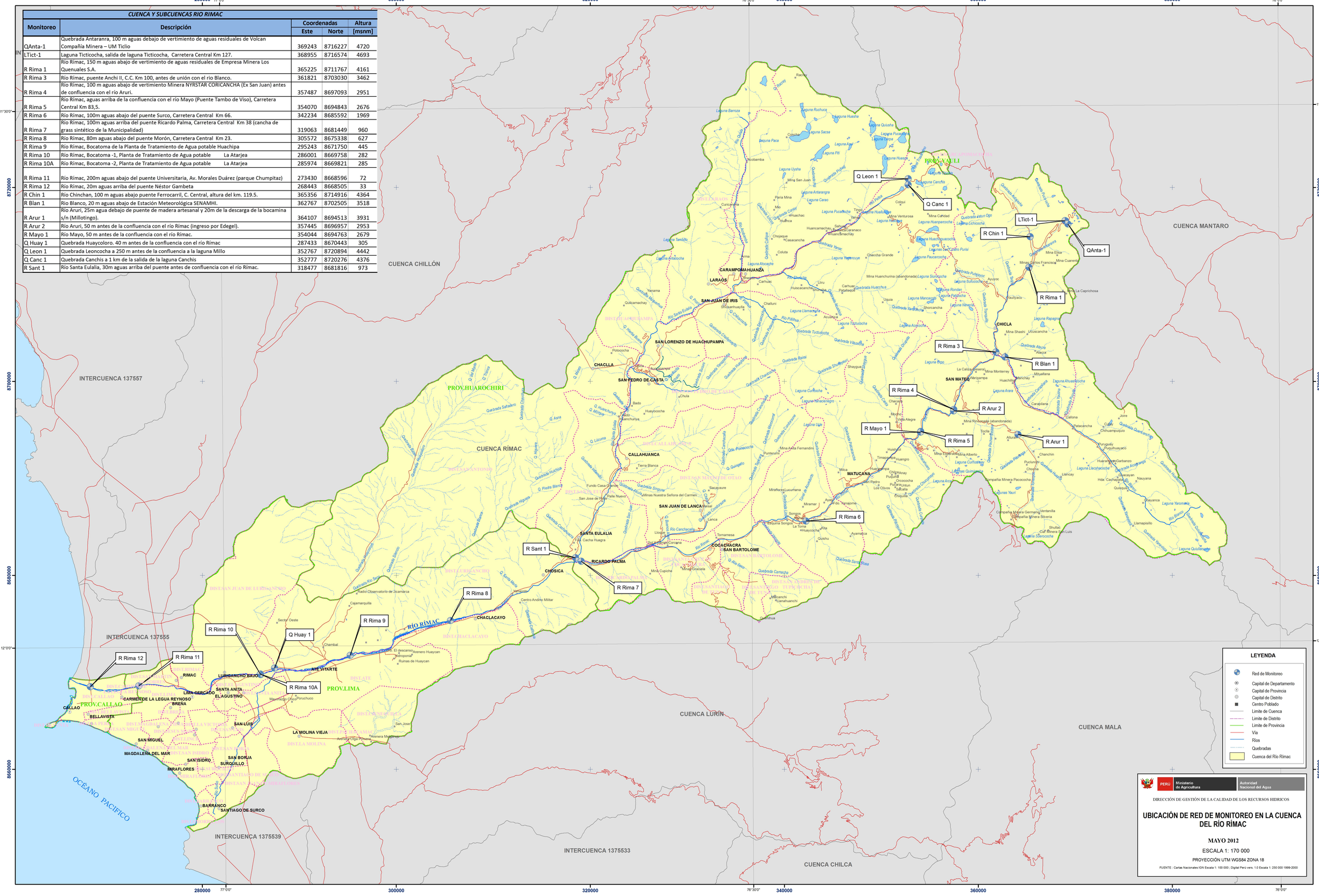CUENCA Y SUBCUENCAS RIO RIMAC				
Monitoreo	Descripción	Coordenadas		Altura
		Este	Norte	[msnm]
QAnta-1	Quebrada Antaranra, 100 m aguas debajo de vertimiento de aguas residuales de Volcan Compañía Minera – UM Ticlio	369243	8716227	4720
LTict-1	Laguna Ticticocha, salida de laguna Ticticocha, Carretera Central Km 127.	368955	8716574	4693
R Rima 1	Río Rímac, 150 m aguas abajo de vertimiento de aguas residuales de Empresa Minera Los Quenuales S.A.	365225	8711767	4161
R Rima 3	Río Rímac, puente Anchi II, C.C. Km 100, antes de unión con el río Blanco.	361821	8703030	3462
R Rima 4	Río Rímac, 100 m aguas abajo de vertimiento Minera NYRSTAR CORICANCHA (Ex San Juan) antes de confluencia con el río Aruri.	357487	8697093	2951
R Rima 5	Río Rímac, aguas arriba de la confluencia con el río Mayo (Puente Tambo de Viso), Carretera Central Km 83,5.	354070	8694843	2676
R Rima 6	Río Rímac, 100m aguas abajo del puente Surco, Carretera Central Km 66.	342234	8685592	1969
R Rima 7	Río Rímac, 100m aguas arriba del puente Ricardo Palma, Carretera Central Km 38 (cancha de grass sintético de la Municipalidad)	319063	8681449	960
R Rima 8	Río Rímac, 80m aguas abajo del puente Morón, Carretera Central Km 23.	305572	8675338	627
R Rima 9	Río Rímac, Bocatoma de la Planta de Tratamiento de Agua potable Huachipa	295243	8671750	445
R Rima 10	Río Rímac, Bocatoma -1, Planta de Tratamiento de Agua potable La Atarjea	286001	8669758	282
R Rima 10A	Río Rímac, Bocatoma -2, Planta de Tratamiento de Agua potable La Atarjea	285974	8669821	285
R Rima 11	Río Rímac, 200m aguas abajo del puente Universitaria, Av. Morales Duárez (parque Chumpitaz)	273430	8668596	72
R Rima 12	Río Rímac, 20m aguas arriba del puente Néstor Gambeta	268443	8668505	33
R Chin 1	Río Chinchan, 100 m aguas abajo puente Ferrocarril, C. Central, altura del km. 119.5.	365356	8714916	4364
R Blan 1	Río Blanco, 20 m aguas abajo de Estación Meteorológica SENAMHI.	362767	8702505	3518
R Arur 1	Río Aruri, 25m agua debajo de puente de madera artesanal y 20m de la descarga de la bocamina s/n (Millotingo).	364107	8694513	3931
R Arur 2	Río Aruri, 50 m antes de la confluencia con el río Rímac (ingreso por Edegel).	357445	8696957	2953
R Mayo 1	Río Mayo, 50 m antes de la confluencia con el río Rímac.	354044	8694763	2679
Q Huay 1	Quebrada Huaycoloro. 40 m antes de la confluencia con el río Rímac	287433	8670443	305
Q Leon 1	Quebrada Leoncocha a 250 m antes de la confluencia a la laguna Millo	352767	8720894	4442
Q Canc 1	Quebrada Canchis a 1 km de la salida de la laguna Canchis	352777	8720276	4376
R Sant 1	Río Santa Eulalia, 30m aguas arriba del puente antes de confluencia con el río Rímac.	318477	8681816	973