



CUT: 95760-2023

**RESOLUCIÓN DIRECTORAL N° 0298-2024-ANA-AAA.H**

Tarapoto, 09 de abril de 2024

**VISTO:**

<b>CUT</b>	95760-2023	<b>Fecha</b>	25 de mayo de 2023
JUNTA ADMINISTRADORA DE SERVICIOS DE SANEAMIENTO (JASS) DEL CASERÍO NUEVA COLINA			
Representado por:		Documento	
JANY JESSICA AHUANARI FASANANDO		DNI 42235107	
Informe Formalización		Fecha	
0002-2024 - ANA-AAA.H-ALA.TINGO MARIA/LMSV		26 de marzo de 2024	

**CONSIDERANDO:**

La Resolución Jefatural N° 058-2018-ANA y el Informe de Formalización N° 0002-2024 ANA-AAA.H-ALA.TINGO MARIA/LMSV, de la Administración Local de Agua Tingo María.

**SE RESUELVE:**

**Artículo 1°**

Otorgar, licencia de uso de agua superficial por un volumen hasta 15612.00 m<sup>3</sup>/año, para Uso Poblacional, a favor de la "JUNTA ADMINISTRADORA DE SERVICIOS DE SANEAMIENTO (JASS) DEL CASERÍO NUEVA COLINA", según el plano que forma parte de la presente resolución y conforme al siguiente detalle:

Titular		
JUNTA ADMINISTRADORA DE SERVICIOS DE SANEAMIENTO (JASS) DEL CASERÍO NUEVA COLINA		
Clase de Uso	Clase Derecho	Tipo de Uso
Poblacional	Licencia	Poblacional

Centro Poblado / Comunidad / Anexo			
Nueva Colina			
Ubicación del lugar donde se hará uso del agua	Política	Dpto.	Huánuco
		Prov.	Leoncio Prado
		Dist.	José Crespo y Castillo
	Administrativa	AAA	Huallaga
		ALA	Tingo María
	Geográfica	WGS84 UTM, Zona 18, E:375569.00, N:9006905.00	

<b>Origen de fuente natural: Superficial</b>	<b>Quebrada NUEVA COLINA</b>				
Ubicación geográfica de la captación	WGS84 UTM, Zona:18 E:374123.00 N:9006372.00				
Volumen otorgado anual (m <sup>3</sup> )	15612.0				
<b>Distribución mensual del volumen otorgado (m<sup>3</sup>)</b>					
<b>Ene</b>	<b>Feb</b>	<b>Mar</b>	<b>Abr</b>	<b>May</b>	<b>Jun</b>
1326.0	1198.0	1326.0	1283.0	1326.0	1283.0
<b>Jul</b>	<b>Ago</b>	<b>Sep</b>	<b>Oct</b>	<b>Nov</b>	<b>Dic</b>
1326.0	1326.0	1283.0	1326.0	1283.0	1326.0

### Artículo 2°

Inscribir la licencia otorgada mediante la presente resolución en el Registro Administrativo de Derechos de Uso de Agua.

### Artículo 3°

Notificar la presente resolución a la JUNTA ADMINISTRADORA DE SERVICIOS DE SANEAMIENTO (JASS) DEL CASERÍO NUEVA COLINA, Dirección de Salud de la Localidad de Aucayacu, Municipalidad Distrital de José Crespo y Castillo y su publicación en el portal web de la Autoridad Nacional del Agua.

Regístrese y comuníquese,

**FIRMADO DIGITALMENTE**

**JOSÉ FELIPE PUICAN CHÁVEZ**  
DIRECTOR (E)  
AUTORIDAD ADMINISTRATIVA DEL AGUA - HUALLAGA

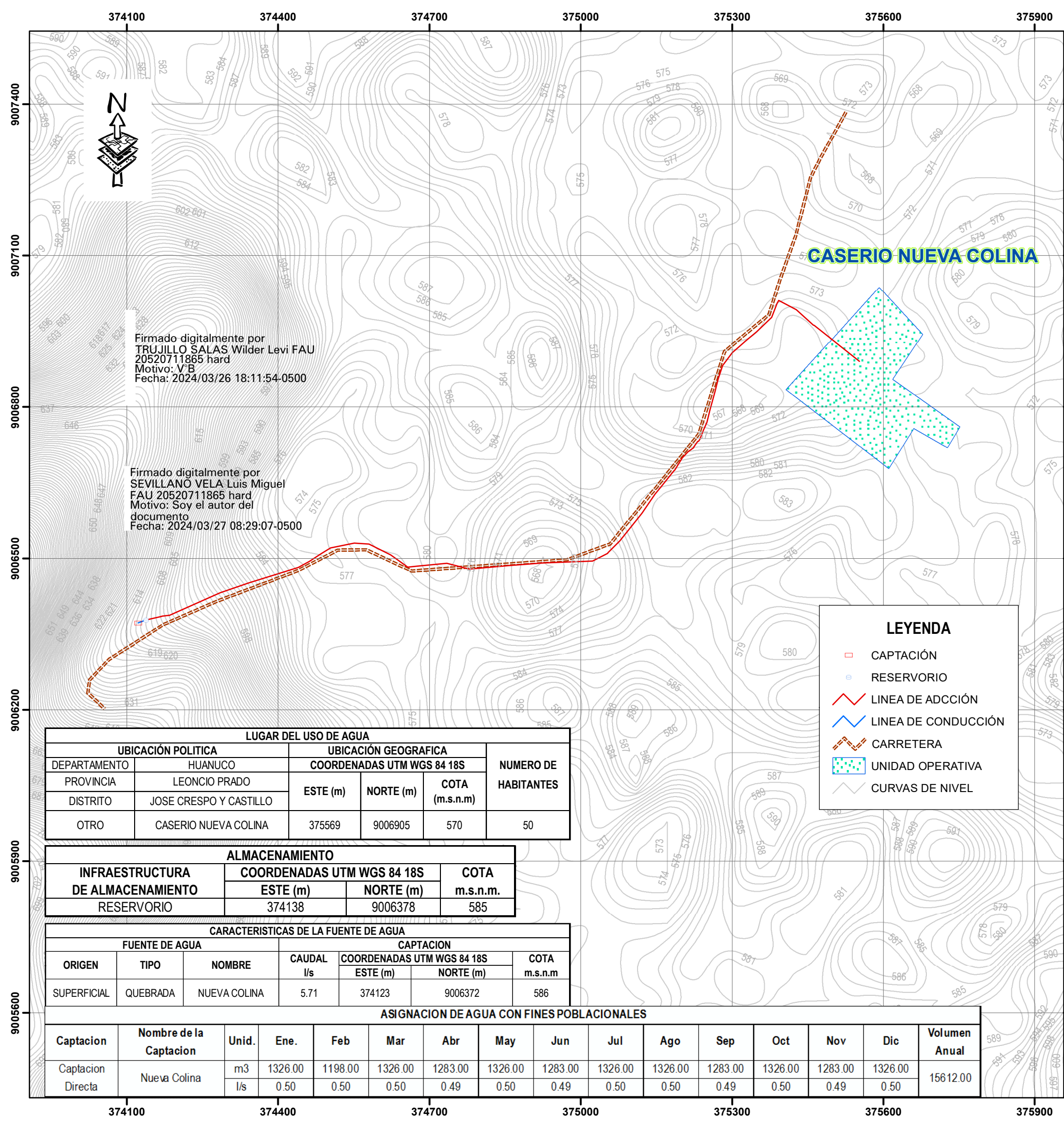

Firmado digitalmente por  
 TRUJILLO SALAS Wilder Levi FAU  
 20520711865 hard  
 Motivo: V/B  
 Fecha: 2024/03/26 18:11:54-0500

Firmado digitalmente por  
 SEVILLANO VELA Luis Miguel  
 FAU 20520711865 hard  
 Motivo: Soy el autor del  
 documento  
 Fecha: 2024/03/27 08:29:07-0500

**CASERIO NUEVA COLINA**

**LEYENDA**

- CAPTACIÓN
- RESERVORIO
- LINEA DE ADCCIÓN
- LINEA DE CONDUCCIÓN
- CARRETERA
- UNIDAD OPERATIVA
- CURVAS DE NIVEL

LUGAR DEL USO DE AGUA					
UBICACIÓN POLITICA		UBICACIÓN GEOGRAFICA			NUMERO DE HABITANTES
DEPARTAMENTO	HUANUCO	COORDENADAS UTM WGS 84 18S			
PROVINCIA	LEONCIO PRADO	ESTE (m)	NORTE (m)	COTA (m.s.n.m)	50
DISTRITO	JOSE CRESPO Y CASTILLO				
OTRO	CASERIO NUEVA COLINA	375569	9006905	570	

ALMACENAMIENTO			
INFRAESTRUCTURA DE ALMACENAMIENTO	COORDENADAS UTM WGS 84 18S		COTA
	ESTE (m)	NORTE (m)	m.s.n.m.
RESERVORIO	374138	9006378	585

CARACTERISTICAS DE LA FUENTE DE AGUA						
FUENTE DE AGUA			CAPTACION			
ORIGEN	TIPO	NOMBRE	CAUDAL l/s	COORDENADAS UTM WGS 84 18S		COTA m.s.n.m
				ESTE (m)	NORTE (m)	
SUPERFICIAL	QUEBRADA	NUEVA COLINA	5.71	374123	9006372	586

ASIGNACION DE AGUA CON FINES POBLACIONALES															
Captacion	Nombre de la Captacion	Unid.	Ene.	Feb	Mar	Abr	May	Jun	Jul	Ago	Sep	Oct	Nov	Dic	Volumen Anual
Captacion Directa	Nueva Colina	m3	1326.00	1198.00	1326.00	1283.00	1326.00	1283.00	1326.00	1326.00	1283.00	1326.00	1283.00	1326.00	15612.00
		l/s	0.50	0.50	0.50	0.49	0.50	0.49	0.50	0.50	0.49	0.50	0.49	0.50	

**UBICACIÓN DE LA AAA - HUALLAGA CENTRAL**

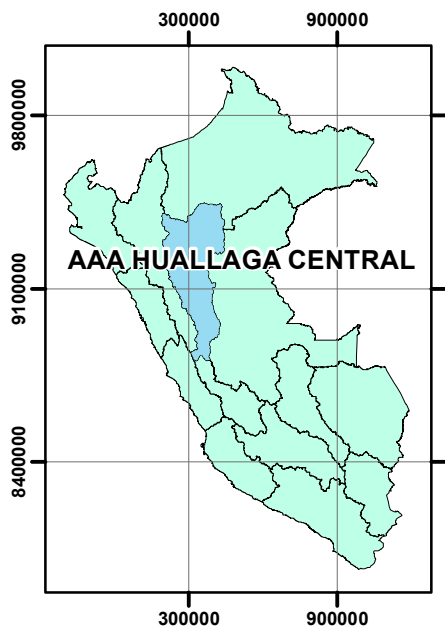

**AMBITO DE LA ALA TINGO MARIA**

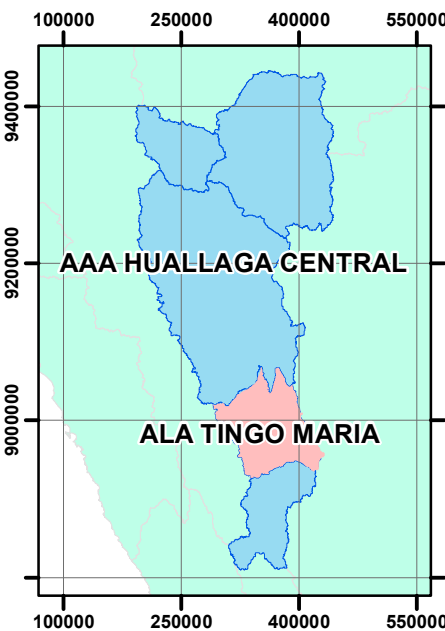

**UBICACIÓN POLITICA**

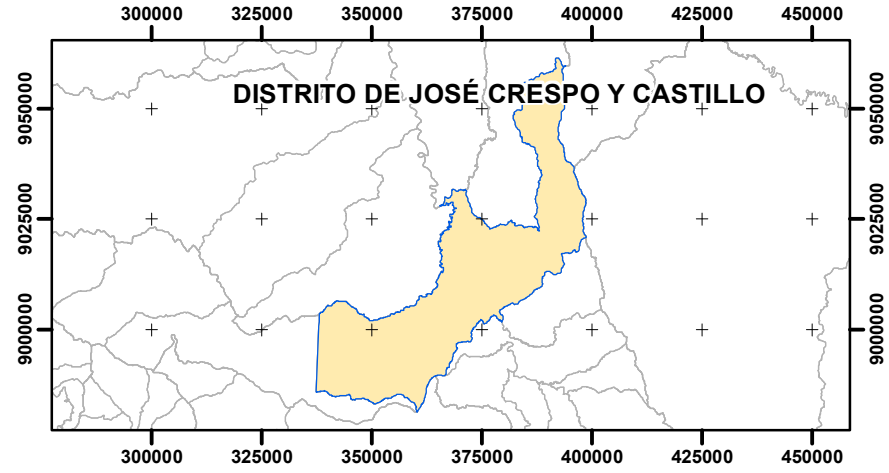

**CAPTACIÓN "QUEBRADA NUEVA COLINA"**

**UNIDAD OPERATIVA "CASERIO NUEVA COLINA"**

	<b>PERÚ</b> Ministerio de Desarrollo Agrario y Riego		<b>ANA</b> Autoridad Nacional del Agua
AUTORIDAD ADMINISTRATIVA DEL AGUA HUALLAGA			
ADMINISTRACIÓN LOCAL DEL AGUA TINGO MARÍA			
OTORGAMIENTO DE LA LICENCIA DE AGUA POBLACIONAL - ALA TINGO MARÍA			
Organización:	JUNTA ADMINISTRATIVA DE SERVICIO Y SANEAMIENTO (JASS) DEL CASERIO NUEVA COLINA		
Mapa:	UBICACIÓN DEL SISTEMA DE ABASTECIMIENTO DE AGUA POTABLE		
Departamento	HUÁNUCO	Provincia	Leoncio Prado
Aprobado	AAA HUALLAGA	Escala	1/7500
Revisado	ALA TINGO MARÍA	Fecha	Octubre del 2023
Elaborado	ING. Luis M. Sevillano Vela	Fuente	IGN, INEI, ANA
Distrito:	José Crespo y Castillo	Mapa N°	<b>01</b>